

RENDEZ-VOUS

LENS-LÉVIN

PAYS D'ART ET D'HISTOIRE



SEPTEMBRE - DÉCEMBRE
2018

VILLES
& PAYS
D'ART &
D'HISTOIRE

EDITO

LE PAYS D'ART ET D'HISTOIRE DE LENS-LIÉVIN FÊTE SES 10 ANS !

Le label « Villes et Pays d'art et d'histoire » est décerné par le Ministère de la Culture aux collectivités qui s'engagent dans une politique de protection et de valorisation de leur patrimoine. Dans ce cadre, la Communauté d'Agglomération de Lens-Liévin développe depuis 2008 de nombreuses actions, notamment afin de sensibiliser les habitants et les visiteurs.

La 35^{ème} édition des Journées européennes du patrimoine, les 15 et 16 septembre 2018, qui mobilise de nombreuses communes et associations, constitue à ce titre une occasion privilégiée pour découvrir les richesses de notre territoire et sa métamorphose.

La saison se termine avec deux autres grands rendez-vous d'envergure. Les commémorations du 11 novembre marquent cette année la fin du centenaire de la Grande Guerre. Dans ce cadre, la Communauté d'Agglomération de Lens-Liévin, très impliquée dans le développement du tourisme de mémoire, propose un évènement majeur autour de l'Anneau de la Mémoire et du Mémorial'14-18 Notre-Dame de Lorette (ex Lens'14-18).

Enfin, la Sainte-Barbe, célébrée traditionnellement le 4 décembre par les mineurs, devient un véritable temps fort fédérateur à l'échelle de l'agglomération. Autour de cette date, qui est aussi celle de l'anniversaire de l'implantation du Louvre-Lens, se profile un programme festif ambitieux, empreint des valeurs de convivialité, de simplicité et de solidarité qui sont les nôtres.

Sylvain ROBERT,

Président de la Communauté d'Agglomération de Lens-Liévin

SOMMAIRE

- 4 LES INCONTOURNABLES**
- 6 JOURNÉES EUROPÉENNES DU PATRIMOINE**
- 16 COMMÉMORATIONS DU 11 NOVEMBRE 2018**
- 17 FÊTES DE LA SAINTE-BARBE**
- 18 CALENDRIER**

Couverture :

Tour-lanterne de la nécropole

Notre-Dame-de-Lorette à Ablain-Saint-Nazaire

© M. Brard

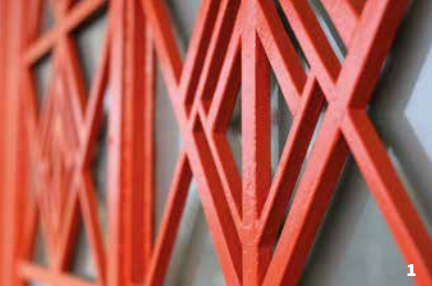

LES INCONTOURNABLES

LENS MINE D'ART DÉCO

Du mercredi au samedi à 14h30

jusqu'à fin octobre

Du mercredi au dimanche à 14h30

à partir de novembre

Visite pédestre d'1h45 environ

Rdv au Point d'information touristique
du Louvre-Lens

Aux portes du musée, le guide vous fait découvrir l'histoire de cet ancien site d'extraction du charbon et l'architecture du Louvre-Lens. Après une présentation de la cité minière attenante, vous rejoignez le centre-ville en navette pour apprécier le riche patrimoine Art déco de Lens.

Tarifs : TP 6€, TR 3€ (étudiants et adhérents carte Louvre-Lens), **gratuit** (moins de 18 ans, demandeurs d'emploi et personnes en situation de handicap)

Samedi 15 septembre : visite gratuite dans le cadre des **Journées européennes du patrimoine**

BILLET COUPLÉ VISITE DE LENS +
EXPOSITION TEMPORAIRE AU LOUVRE-LENS
+ GUIDE MULTIMEDIA **Tarif unique : 15€**

A LA DÉCOUVERTE DES TERRILS, TRÉSORS DU PATRIMOINE MONDIAL

Tous les dimanches à 14h30 jusqu'à fin octobre

Visite de 2h30 environ

Rdv au Point d'information touristique
du Louvre-Lens

Au départ du musée, laissez-vous guider pour un voyage entre héritage minier et grands projets de reconversion ! Au cœur d'un **paysage culturel évolutif vivant** inscrit sur la prestigieuse Liste du patrimoine mondial, vous découvrez tour à tour l'ancienne fosse 9 transformée en musée-parc, la vie dans les cités minières, le carreau de fosse du 11/19 reconverti en pôle de référence du développement durable et les plus hauts terrils d'Europe avec leur faune et leur flore spécifiques.

Visite à deux voix le premier dimanche du mois en partenariat avec le CPIE Chaîne des Terrils

Tarifs : TP 9€, TR 6€ (étudiants et adhérents carte Louvre-Lens), **gratuit** (moins de 18 ans, demandeurs d'emploi et personnes en situation de handicap)



NOTRE-DAME-DE-LORETTE, GRAND SITE DE LA MÉMOIRE

Tous les dimanches à 15h

Visite pédestre de 2h

Rdv à l'entrée principale de la nécropole

Cette visite donne les clés de lecture des trois principales composantes de ce haut-lieu de mémoire de la Première Guerre mondiale en Artois : la nécropole militaire dominée par la chapelle et la tour-lanterne, l'Anneau de la Mémoire inauguré en 2014 ainsi que le Mémorial'14-18, centre d'interprétation de la Grande Guerre situé à Souchez.

Tarifs : TP 6€, TR 3€ (étudiants), **gratuit** (moins de 18 ans, demandeurs d'emploi et personnes en situation de handicap)

Dimanche 16 septembre : visite gratuite dans le cadre des **Journées européennes du patrimoine**

Dimanche 21 octobre, à l'occasion des Journées nationales de l'architecture, la visite sera suivie d'une rencontre avec **Philippe Prost**, architecte de l'Anneau de la Mémoire et **Pierre Louis Faloci**, architecte du centre d'interprétation.

**Anneau de la Mémoire à
Ablain-Saint-Nazaire**

© Conseil départemental du
Pas-de-Calais / Y. Cadart

JOURNÉES EUROPÉENNES DU PATRIMOINE

15 ET 16 SEPTEMBRE 2018

Les 35^{ème} Journées européennes du patrimoine sont placées cette année sous le signe du partage. Elles s'inscrivent par ailleurs dans l'**Année européenne du patrimoine culturel 2018** sous la houlette du Ministère de la Culture avec l'ambition de réaffirmer l'unité culturelle de l'Europe.

D'autres temps forts sont proposés au cours du mois de septembre : ne manquez pas **Estevelles en Fête** le 1^{er} septembre et les **déambulations nocturnes** des 21 et 29 septembre avec le **collectif Graphites** en résidence-mission à Mazingarbe, Sallaumines et Méricourt !





EXPOSITION « L'ART DÉCO AU CŒUR DES INFLUENCES »

Du 03 au 28 septembre

Grilles du jardin de la Faculté des Sciences
Jean Perrin à Lens

Proposée dans le cadre du « **Printemps de l'Art déco 2018** », cette exposition itinérante révèle la diversité de l'Art déco sur chacun des territoires partenaires de l'opération (Amiens Métropole, Arras-Pays d'Artois, Cambrai, Béthune-Bruay, Douaisis, Lens-Liévin, Roubaix, Saint-Omer, Saint-Quentin).

Courant d'origine française, l'Art déco prend son essor au cours de la Reconstruction et perdure jusque dans les années 1930. Il puise son inspiration dans un retour à la tradition classique accompagné d'un mélange d'influences variées telles que l'Antiquité, le cubisme, les arts d'Afrique et d'Orient.

Exposition réalisée par la Direction du Patrimoine de la Ville de Saint-Quentin

Accès libre

LES GRANDS BUREAUX DE LA SOCIÉTÉ DES MINES DE LENS

Samedi 15 septembre à 10h, 11h, 12h, 14h, 15h et 16h

Rdv à l'entrée du jardin public,
avenue Elie Reumaux à Lens

Abritant aujourd'hui la Faculté des Sciences Jean Perrin, les grands bureaux de la Société des Mines de Lens ont été construits en 1928 par Louis-Marie Cordonnier. Outre la noblesse du jardin et de l'architecture, une partie des prestigieux décors intérieurs, signés de grands noms de l'Art déco comme Majorelle ou Daum, ont été conservés.

En partenariat avec l'Université d'Artois

Tarif : Gratuit

1. Printemps de l'Art déco
© Ville de Saint-Quentin / E. Danton

2. Faculté des Sciences Jean Perrin à Lens
© M. Brard



PARCOURS SURPRISES BASE 11/19 À LOOS-EN-GOHELLE

Samedi 15 septembre à 17h et dimanche 16 septembre à 15h

Tout public. Durée 2h environ

Départ de la Fabrique Théâtrale - Loos-en-Gohelle

A l'occasion des **Journées européennes du patrimoine** et de **l'ouverture de saison de Culture Commune**, retrouvez-nous pour un parcours surprise concocté avec Culture Commune, l'Office de Tourisme Lens-Liévin, le CPIE - Chaîne des terrils et le Pays d'art et d'histoire de la Communauté d'Agglomération de Lens-Liévin, pour une découverte inédite des environs de la Fabrique Théâtrale et de certains des artistes qui jalonnent la saison 18/19 de Culture Commune.

Tarif : Gratuit - Réservation conseillée au 03 21 14 25 55

En visite sur les terrils jumeaux du 11/19 à Loos-en-Gohelle

© OTPLL T. Cioffi



EXPOSITION WOOL WAR ONE HORIZONS

*Du 15 septembre au 11 novembre
Mémorial'14-18 Notre-Dame-de-Lorette
Rdv au 102 rue Pasteur à Souchez*

Initié par le Musée La Piscine de Roubaix, ce projet extraordinaire et émouvant a été réalisé par l'artiste **Délit Maille** et 500 paires de mains anonymes du monde entier qui ont tricoté une armée de 781 petits soldats en laine, constituant un hommage sensible à une génération sacrifiée pendant la Première Guerre mondiale.

Samedi 15 septembre à 17h : inauguration de l'exposition et rencontre avec l'artiste. Ateliers créatifs en famille tout le week-end

Tarif : Gratuit

Dimanche 16 septembre à 16h (horaire à confirmer) : Spectacle « Sur les traces » par le théâtre Maât

Tarif : 5€

Renseignements au 03 21 74 83 15

1. Exposition Wool War One

© Alain Leprince / La Piscine Roubaix

2. Exposition Bassin minier

Patrimoine mondial © CALL Y. Cussey



EXPOSITION « BASSIN MINIER PATRIMOINE MONDIAL »

*Du 11 au 29 septembre
Espace Culturel La Gare rue de la Gare à
Méricourt*

Les mardis de 14h à 19h

Les mercredis et vendredis de 9h30 à 12h et de 14h à 18h

Les jeudis de 14h à 18h

Les samedis de 9h30 à 12h et de 14h à 17h

Conçue par la Mission Bassin Minier et le Pays d'art et d'histoire de la Communauté d'Agglomération de Lens-Liévin, cette exposition propose de faire découvrir ou redécouvrir sous un nouvel angle la valeur universelle et exceptionnelle de cet ensemble reconnu par l'UNESCO. Aux 12 panneaux traitant de l'ensemble du Bassin minier sont associés 8 panneaux élaborés par le Pays d'art et d'histoire de Lens-Liévin qui mettent plus spécifiquement en lumière les richesses patrimoniales, paysagères et culturelles du bien UNESCO sur notre agglomération.

En partenariat avec la Ville de Méricourt

Tarif : Gratuit

Renseignements au 03 91 83 14 85



EXPOSITION « LA FOSSE N°24-25 À ESTEVELLES »

Samedi 1^{er} septembre de 14h à 18h

Rdv avenue de la fosse 24 à Estouvelles

Au nord de la concession de la Compagnie des Mines de Courrières, le village d'Estouvelles change radicalement de visage lorsqu'il accueille la fosse n°24-25 utilisée pour l'extraction du charbon de 1932 à 1971 et jusqu'en 1991 pour l'aérage et le service. Si seule une partie des installations de la fosse ont été préservées, une cité minière, un terril et un cavalier minier constituent des témoignages exceptionnels de l'activité charbonnière.

Exposition réalisée par le Pays d'art et d'histoire de la Communauté d'Agglomération de Lens-Liévin avec la collaboration de Jean-Marie Minot et le soutien de la commune d'Estouvelles dans le cadre d'**Estouvelles en Fête**.

Tout au long de l'après-midi, profitez de nombreuses animations et notamment de visites-guidées de la fosse, de la cité minière et du terril 98 animées par le Pays d'art et d'histoire de Lens-Liévin et Eden 62.

Tarif : Gratuit

Machiniste marquant ses repères sur le câble du puits 25 à Estouvelles en 1981

© Coll. J. M. Minot



DÉAMBULATIONS NOCTURNES

Dans le quartier des 3 cités à Mazingarbe

Vendredi 21 septembre 2018 à 19h

Rdv devant le centre social Maison des 3 cités, chemin de La Bassée à Mazingarbe

Dans la cité du 3-15 à Méricourt et Sallaumines

Samedi 29 septembre 2018 à 19h

Rdv au jardin partagé de l'AMJP3, rue de Méricourt à Sallaumines

Dans le cadre de la résidence-mission « **Arts de jardin en sol mineur – les habitants passagers** », le collectif Graphites vous convie à deux soirées et deux promenades qui débiteront à la tombée de la nuit pour cheminer de manière artistique et ludique à travers les jardins des cités minières. Fruit de 4 mois d'immersion, de rencontres, de partage et de création avec les habitants, ces déambulations pleines de surprises seront l'occasion de porter un nouveau regard sur ces espaces du quotidien.

Avec le collectif Graphites et l'ensemble des partenaires de la résidence-mission « Arts de jardin en sol mineur - les habitants passagers » : DRAC Hauts-de-France, Mission Bassin Minier, les villes de Mazingarbe, Méricourt, Sallaumines, Maisons et Cités, Euralens, Education Nationale, Conseil Départemental du Pas-de-Calais, Préfecture du Pas-de-Calais, Région Hauts-de-France.

Tarif : Gratuit

Plus d'infos : <https://collectifgraphites.wixsite.com/habitantspassagers>

Installation du collectif Graphites dans la cité du 3-15 à Méricourt et Sallaumines

© CALL Y. Cussey



DE VILLES EN VILLES

ABLAIN-SAIN NAZAIRE **DÉCOUVERTE DE LA VIEILLE** **ÉGLISE**

Samedi 15 septembre de 14h30 à 18h

Dimanche 16 septembre de 9h30 à 12h30

Rdv sur place à l'angle des rues Lancino et de la Blanche Voie à Ablain-Saint-Nazaire

L'association **Ablain Mémoire** vous accueille pour découvrir l'histoire de cette église laissée à l'état de ruines après la Première Guerre mondiale.

Tarif : Gratuit - Renseignements au 06 16 16 77 66 (Mme Monique Huchette)

EGLISE SAINT-NAZAIRE

Samedi 15 et dimanche 16 septembre de 10h à 18h

Rdv rue Lancino, en face de la Mairie

La **paroisse d'Ablain-Saint-Nazaire** vous présente l'édifice et ses vitraux contemporains.

Tarif : Gratuit - Renseignements au 06 68 86 71 09 (Mme Odile Boca)

1. Site de la Vieille église à Ablain-Saint-Nazaire

© M. Brard

2. Braderie aux livres © Ville de Liévin

LIEVIN **ANIMATIONS AU JARDIN PUBLIC** **JULES BÉDART**

Dimanche 16 septembre de 9h à 17h

Rdv au jardin public Jules Bédart, rue du 4 septembre à Liévin

Portes ouvertes de la **Maison de la Mémoire** en partenariat avec l'Office municipal de la Mémoire, animation de la Classe Ancienne, exposition sur l'école des Jules, braderie aux livres, combats de mousquetaires par la Maisnie de l'Artois.

Tarif : Gratuit - Renseignements au service culturel de la ville de Liévin 03 21 44 85 15

PORTES OUVERTES DE L'ÉGLISE **SAINT-AMÉ**

Dimanche 16 septembre de 9h à 12h

Rdv place Saint-Amé à Liévin

Accueil par les associations des **Gueules Noires** et du **27 décembre 1974**.

Tarif : Gratuit - Renseignements au service culturel de la ville de Liévin 03 21 44 85 15



LIEVIN

VISITE DE L'ÉGLISE SAINT-MARTIN

Dimanche 16 septembre de 9h à 12h et de 14h à 17h

Rdv sur place, rue Voltaire à Liévin

Accueil par le **comité paroissial**, exposition
« La journée de la Paix ».

Tarif : Gratuit - Renseignements au service culturel de la ville de Liévin
03 21 44 85 15

LOISON-SOUS-LENS

DÉCOUVERTE DE LA STATION D'ÉPURATION DE LOISON-SOUS-LENS

Samedi 15 septembre à 8h, 10h, 14h et 15h30
Durée 1h30 environ

Rdv à la station d'épuration, 3 route de Lens à Loison-sous-Lens

La station d'épuration de Loison-sous-Lens est le plus gros ouvrage de traitement des eaux usées du territoire de la Communauté d'Agglomération de Lens-Liévin. Un parcours au fil de l'eau pour découvrir cette usine, véritable concentré de technologies.

Proposée par la Communauté d'Agglomération de Lens-Liévin et Véolia eau

Tarif : Gratuit - Réservation obligatoire **avant le 10 septembre 2018** au 03 21 790 607 ou à l'adresse sace@agglo-lenslievin.fr

1. Eglise Saint-Amé à Liévin

© M. Brard

2. La station d'épuration à Loison-sous-Lens

© CALL



NOYELLES-SOUS-LENS **EXPOSITION ET PROJECTION** **SUR LE THÈME « LA COKERIE** **DE DROCOURT À L'ÉCHELLE** **1/500^{ème} »**

Samedi 15 septembre de 10h à 18h

Rdv Salle Mametz, rue du 8 mai 1945 à
Noyelles-sous-Lens

L'association DC3 (Du Charbon, Du Coke, Des cadres) vous fait revivre en images le chantier de confection de la maquette de la cokerie de Drocourt qui a duré 3 ans.

Tarif : Gratuit

BALADE COMMENTÉE « DE LA **COKERIE AU PARC DES ÎLES »**

Dimanche 16 septembre à 10h

Rdv à Aquaterra, Maison de l'environnement et du développement durable
1573 Boulevard des Frères Leterme à
Hénin-Beaumont

L'association DC3 et Aquaterra vous proposent une balade commentée autour de l'histoire du site transformé un grand parc urbain.

Tarif : Gratuit - Réservation indispensable au 06 65 97 06 28 (M. Bernard Zorko)

PONT-A- VENDIN **VISITE DU PLAN D'EAU VICAT**

Dimanche 16 septembre à 9h30

Durée 2h environ

Rdv devant l'entrée du site, rue Victor Hugo à Pont-à-Vendin

L'association Arts et Culture vous propose une visite guidée qui sera l'occasion d'en savoir plus sur l'histoire de la cimenterie, de découvrir le site de cette ancienne carrière et d'évoquer les projets en réflexion pour son avenir.

Tarif : Gratuit - Renseignements au 06 75 53 13 88



1. Maquette de l'ancienne cokerie de Drocourt

© Association DC3

2. Plan d'eau de la friche Vicat à Pont-à-Vendin

© Arts et Culture



SOUCHEZ

DÉCOUVERTE DES CIMETIÈRES DE L'EMPIRE BRITANNIQUE

Samedi 15 et dimanche 16 septembre de 10h à 16h

Rdv sur le parking du cimetière militaire du Cabaret Rouge à Souchez

Le **Comité Historique de Souchez** vous accueille et vous présente les caractéristiques des cimetières militaires britanniques, les traditions régimentaires et le parcours de combattants.

Tarif : Gratuit - Renseignements au 03 21 45 14 67 (M. Yvon Chabot) ou au 03 21 45 00 31 (M. Yves Durin)



COMMÉMORATIONS DU 11 NOVEMBRE 2018

L'année 2018 marquera la fin du centenaire de la Première Guerre mondiale, qui a durement touché notre territoire. Depuis 4 ans, de nombreuses initiatives ont été menées afin de commémorer comme il se doit la mémoire des soldats du monde entier venus combattre sur notre sol.

Outre le soutien à de multiples projets associatifs et communaux, la Communauté d'Agglomération de Lens-Liévin s'est particulièrement mobilisée à travers la construction du centre d'interprétation de la Grande Guerre de Souchez, ouvert en juin 2015 et désormais dénommé « Mémorial'14-18 Notre-Dame-de-Lorette ».

Poursuivant sa démarche en faveur du tourisme de mémoire, la Communauté d'Agglomération de Lens-Liévin a décidé de proposer, en collaboration avec Lens-Liévin Tourisme, un évènement d'envergure à l'occasion des commémorations du 11 novembre 2018.

Après les traditionnelles cérémonies organisées dans les communes le matin, trois temps forts viendront rythmer l'après-midi de cette journée commémorative :

- Le chorégraphe **Sylvain Groud** du **Centre National Chorégraphique de Roubaix Hauts-de-France** présentera au sein de l'Anneau de la Mémoire un **spectacle de danse contemporaine** empreint d'émotion sur le thème de l'oubli,
- Le public sera ensuite invité à participer à une **descente aux flambeaux** en direction du Mémorial'14-18, permettant à chacun de perpétuer le devoir de mémoire,
- Un **spectacle « son et lumière »** dédié à la Paix et au renouveau du territoire sera donné au Mémorial'14-18 pour clore la soirée.

Animations tout le week-end au Mémorial'14-18 Notre-Dame-de-Lorette
Autour de **l'exposition Wool War One**
Horizons de l'artiste Délit Maille : visites, rencontres, ateliers participatifs et créatifs...

Rdv au 102 rue Pasteur à Souchez

Programme complet disponible prochainement

1. Descente aux flambeaux sur la colline de Notre-Dame-de-Lorette

© OTPLL

2. L'Oubli, Sylvain Groud © David Morganti



FÊTES DE LA SAINTE BARBE

Entre le **30 novembre** et le **4 décembre**, un programme d'animations s'appuyant sur les traditionnelles célébrations de la Sainte Barbe, sainte patronne des mineurs, mais aussi des sapeurs-pompiers, des artificiers et des métiers liés au feu, sera proposé à l'échelle de l'agglomération de Lens-Liévin.

Cette initiative, portée par la Mission Louvre-Lens de Pas-de-Calais Tourisme avec le Conseil Départemental du Pas-de-Calais, la Communauté d'Agglomération de Lens-Liévin, Lens-Liévin Tourisme et la Ville de Liévin, a l'ambition de devenir un évènement festif incontournable et récurrent, illustrant le sens de l'accueil de notre territoire.

Programme complet disponible prochainement

ITINÉRAIRE SONORE : LE QUARTIER SAINT-AMÉ À LIÉVIN MIS EN MUSIQUE ET EN LUMIÈRE PAR LAURE CHAILLOUX

Vendredi 30 novembre à 19h et samedi 1^{er} décembre à 18h

Découvrez le quartier Saint Amé et son histoire dans une visite nocturne où chaque lieu révèle son passé historique mais aussi ses traditions festives, sous le regard bienveillant de Sainte Barbe, la patronne des mineurs !

Un parcours mis en scène par l'artiste Laure Chailloux qui aime entrecroiser les mots et la musique avec son complice l'accordéon. Elle crée ainsi "des tableaux sonores" qui entremêlent passé, présent et imaginaire pour créer des moments uniques. Poésie, émotion et humour ne sont jamais loin...

Renseignements - Réservation obligatoire auprès de Lens-Liévin Tourisme - 03 21 67 66 66

**Le chevalement Saint-Amé à Liévin mis en lumière
par la Cie Carabosse en 2012 © CALLY. Cussey**

CALENDRIER

- ▲ Visite guidée
- ★ Visite artistique
- ◆ Atelier
- Animation
- ⊙ Exposition

RENSEIGNEMENTS / RÉSERVATIONS

Office de Tourisme de Lens-Liévin

58 rue de la gare - 62300 Lens

03 21 67 66 66

info@tourisme-lenslievin.fr

www.lesensdelessentiel.com

Billetterie en ligne disponible

Ouvert du lundi au samedi de 9h15 à 18h

Fermé le dimanche

Réservation obligatoire pour toutes les visites. La réservation devient ferme à réception du règlement. Toute annulation, moins de 48h avant la visite, ne donne pas droit au remboursement.

En cas d'intempéries, de force majeure ou d'un nombre insuffisant de participants, les organisateurs se réservent le droit d'annuler la visite.

Si vous êtes en groupe :

Tarifs, produits à la journée au ☎ 03 21 67 66 62

ou groupes@tourisme-lenslievin.fr

SEPTEMBRE

▲ Du mercredi au samedi à 14h30

Lens mine d'Art déco

▲ Tous les dimanches à 14h30 (sauf le 16 septembre)

A la découverte des terrils, trésors du Patrimoine mondial

▲ Tous les dimanches à 15h

Notre-Dame de Lorette, grand site de la mémoire

⊙ Samedi 1^{er} septembre de 14h à 18h

Exposition « La fosse n°24-25 à Estevelles » dans le cadre d'Estevelles en Fête

□ 15 et 16 septembre

Journées européennes du patrimoine (voir pp. 6 à 15)

🕒 **Du 03 au 28 septembre**

Exposition « L'Art déco au cœur des influences »

🕒 **Du 11 au 29 septembre**

Exposition « Bassin minier Patrimoine mondial »

🕒 **Du 15 septembre au 11 novembre**

Exposition « Wool War One Horizons »

★ **Vendredi 21 septembre 2018 à 19h**

Déambulations nocturnes dans le quartier des 3 cités à Mazingarbe

★ **Samedi 29 septembre 2018 à 19h**

Déambulations nocturnes dans la cité du 3-15 à Méricourt et Sallaumines

OCTOBRE

▲ **Du mercredi au samedi à 14h30**

Lens mine d'Art déco

▲ **Tous les dimanches à 14h30**

A la découverte des terrils, trésors du Patrimoine mondial

▲ **Tous les dimanches à 15h**

Notre-Dame de Lorette, grand site de la mémoire

🕒 **Du 15 septembre au 11 novembre**

Exposition « Wool War One Horizons »

NOVEMBRE

▲ **Du mercredi au dimanche à 14h30**

Lens mine d'Art déco

▲ **Tous les dimanches à 15h**

Notre-Dame de Lorette, grand site de la mémoire

📅 **11 novembre 2018**

Commémorations de l'armistice

🕒 **Jusqu'au 11 novembre**

Exposition « Wool War One Horizons »

★ **Vendredi 30 novembre à 19h**

Itinéraire sonore dans le quartier Saint-Amé avec Laure Chailloux

DÉCEMBRE

▲ **Du mercredi au dimanche à 14h30**

Lens mine d'Art déco

▲ **Tous les dimanches à 15h**

Notre-Dame de Lorette, grand site de la mémoire

★ **Samedi 1^{er} décembre à 18h**

Itinéraire sonore dans le quartier Saint-Amé avec Laure Chailloux

📅 **Mardi 4 décembre**

Fêtes de la Sainte-Barbe

LE VÉRITABLE VOYAGE DE DÉCOUVERTE NE CONSISTE PAS À CHERCHER DE NOUVEAUX PAYSAGES, MAIS À AVOIR DE NOUVEAUX YEUX

Marcel Proust, A la recherche du temps perdu, 1923.

Rendez-vous avec le Pays d'art et d'histoire de Lens-Liévin...

... en compagnie d'un guide-conférencier agréé par le ministère de la Culture et de la Communication. Le guide vous accueille. Il connaît toutes les facettes du territoire de Lens-Liévin et vous donne des clés de lecture pour comprendre les paysages, le développement des villes et des villages et leur histoire. Le guide est à votre écoute. N'hésitez pas à lui poser vos questions.

Le Pays d'art et d'histoire de la Communauté d'Agglomération de Lens-Liévin a conçu ce programme de visites. Il développe une politique de valorisation de l'architecture et du patrimoine et propose

toute l'année des animations pour la population locale, le public touristique ainsi que des visites ou ateliers pédagogiques pour les scolaires. Il se tient à votre disposition pour étudier tout projet.

Le territoire de la Communauté d'Agglomération de Lens-Liévin appartient au réseau national des Villes et Pays d'art et d'histoire. Le ministère de la Culture et de la Communication, direction générale des patrimoines, attribue l'appellation Villes et Pays d'art et d'histoire aux collectivités locales qui mènent un projet cohérent de valorisation et de sensibilisation du patrimoine. Il garantit la compétence des guides-conférenciers et des

animateurs de l'architecture et du patrimoine, ainsi que la qualité de leurs actions. Des vestiges antiques à l'architecture du 20^e siècle, les Villes et Pays d'art et d'histoire mettent en scène le patrimoine dans sa diversité. Aujourd'hui, un réseau de 190 Villes et Pays vous offre son savoir-faire sur toute la France.

À proximité

Beauvais, Boulogne-sur-Mer, Cambrai, Chantilly, Laon, Lille, Noyon, Roubaix, Saint-Quentin, Soissons et Tourcoing bénéficient de l'appellation Ville d'art et d'histoire ; Amiens Métropole, Saint-Omer et Senlis à Ermenonville bénéficient de l'appellation Pays d'art et d'histoire.

